BA東京 7月号

BA東京タイムス

発行人　金内光信　編集人　森本善三　印刷所　㈱プレス

発行所
東京都美容生活衛生同業組合
〒151-0053
東京都渋谷区代々木1-56-4
美容会館
TEL (03)3370-2131(代)
FAX (03)3379-0160
http://www.beauty-city.com

都内美容室　２万店超える

人手不足の中　美容師従業員は６万３千人に

東京都の統計資料によると26年３月末現在の都内美容室は２０、３９６店と、ついに２万店を突破。また、美容師従業員も６３、０４８人といずれも年々増えています。

この傾向は全国的にも見られるものですが、この数字は開業と廃業の届出数に基づいており、廃業については、美容師法で届出が義務付けられているにもかかわらず履行しない例が見られ、実際の店舗数はこれより少ないかもしれません。

しかし、開業する店が増え続けているという事実には変わりがないようで、少子高齢化が進み、消費人口が減少する中で美容室が増加すれば、需給バランスの関係で当然、競争は益々激化します。限られたパイの中で、お客様の奪い合い、低料金化という悪循環スパイラルに巻き込まれ経営環境は厳しくなるばかりです。

一方、組合にとっては、店舗が増えることで組織率は下がる傾向を示すかもしれませんが、組織の存立意義、役割などが更に高まるはずです。組織化されていない個々の業者が、要望等を声高に叫んでもパワー不足で力は出ません。法律に基づいて設立認可された組合（組織）だからこそ、政治・行政とのパイプが保たれ、環境衛生の維持や経営環境の改善ができるのです。組合は業界の代弁者であり業界の旗振り役を担う責務があり、行政側もそれを求めているはず。組合の立場をより強固にするために、増え続ける業者をできるだけ多く組合の仲間に入れるよう皆で努力しましょう。

美容所　平成26年3月31日現在

区分	施設数	従業員	美容 資格者	美容 無資格者
千代田	166	758	691	67
中央	543	3,681	3,388	293
港	945	4,824	4,363	461
新宿	852	2,354	1,904	450
文京	272	888	771	117
台東	330	916	843	73
墨田	409	1,042	932	110
江東	460	1,354	1,273	81
品川	531	1,706	1,571	135
目黒	650	2,166	2,002	164
大田	802	2,547	2,451	96
世田谷	1,378	4,256	4,022	234
渋谷	1,857	8,180	7,799	381
中野	474	1,222	1,124	98
杉並	730	1,963	1,891	72
豊島	709	2,521	2,321	200
北	441	1,210	1,133	77
荒川	275	791	710	81
板橋	629	1,621	1,477	144
練馬	835	2,160	1,904	256
足立	889	2,050	1,897	153
葛飾	621	1,532	1,409	123
江戸川	798	2,081	1,885	196
区計	15,596	51,823	47,761	4,062
八王子	664	2,461	2,328	133
町田市	477	2,012	1,925	87
市計	1,141	4,473	4,253	220
西多摩	489	1,083	994	89
南多摩	349	1,579	1,530	49
多摩立川	822	2,746	2,600	146
多摩府中	1,197	4,060	3,875	185
多摩小平	742	2,100	1,965	135
都(多摩)計	3,599	11,568	10,964	604
大島	29	35	34	1
三宅	11	13	13	0
八丈	17	21	20	1
小笠原	3	3	3	0
都(島しょ)計	60	72	70	2
都所管計	3,659	11,640	11,034	606
都区市計	20,396	67,936	63,048	4,888

「ZENBI」が特集掲載

サロンユーザー調査　ＮＢＢＡ発表

お客様のニーズ鮮明に

サロンを利用する一般消費者の動向や本質が読める貴重な資料である「サロンユーザー調査」の２０１３年度版が、全国理美容製造者協会（ＮＢＢＡ／吉川秀隆会長）より発表され、その内容が全美連機関誌「ＺＥＮＢＩ」誌上に特集として掲載されました。誌面では、昨今のお客様は何を考え、何を希望されているのか、データを読み解いています。本号では紙面の都合上、図表等を除き解説部分をご紹介します。

Q　サロンでの有料サービスメニューとして、あなたが利用してみたいものを全て教えてください。（複数回答）

サロンで利用してみたい有料サービスメニューについては、「ヘッドスパ」が52・１％と、最も利用意向率が高くなっており、次いで大きく差が開いて、「まゆ毛カット」となっています。２０１２年との比較でみると、「ネイルケア」がダウンしています。

サロンに求めることは？

Q　サロンでの次の事柄について、それぞれあなたの気持ちにあてはまるものをひとつ教えてください。

「ヘアスタイリングについてアドバイスして欲しい」「ヘアケアについてアドバイスして欲しい」がＴＯＰ２ＢＯＸで８割台となっています。他の３項目の希望率は６割台です。いずれの指標も50代のスコアが他の年代に比べ低めです。

美容師からのヘアスタイル提案、どう思う？

Q　最近１年間に、美容師からヘアスタイル・ヘアデザインの変更の提案をされたことがありますか（単数回答）。他に３つの関連質問あり（以省略）

最近１年間で美容師からヘアスタイル変更提案を受けたのは19・９％です。ヘアスタイル変更提案を受けて、実際にヘアスタイルを変更したのは78・８％と、大半が美容師からの提案を受け入れています。年代別にみると、10代で提案を受け入れてヘアスタイルを変更したのが72・３％と、他の年代に比べ低くなっています。美容師の提案によるヘアスタイル変更満足度については、88・３％が「満足している」と回答しており、良好な結果であると言えます。今後、美容師からのヘアスタイル変更提案について、「して欲しい」と回答したのは48・８％です。年代別にみると、30代で他の年代に比べて高くなっています。時系列でみると、２０１２年からダウンしています。いずれの年代でもダウン傾向です。

（次回につづく）

年に何回、サロンに行く？

Q　最近１年間に何回サロンを利用しましたか（実数回答）

２０１３年の最近１年間のサロン平均利用回数は５・１回です。年代別にみると、50代では平均６・１回と高くなっています。一方10代では４・４回と低めです。時系列でみると、２０１２年から２０１３年ではあまり大きな変化はありません。

そのお店を選んだ理由は？

Q　そのサロンを利用するきっかけは何でしたか？（複数回答）

最近利用したサロンの利用のきっかけは、「家の近所にあるので」が最も高くなっています。次いで「リーズナブルな料金」、大きく差が開いて「クーポン券があったので」「友人・知人からすすめられて」となっています。２０１２年との比較でみると、「お店の前を通りかかって」がダウンしています。

美容室でオーダーするメニューは？

Q　最近１年間にサロンで行った「施術」の回数を教えてください（実数回答）

２０１３年の最近１年間のサロンでのヘアカラーの利用率は54・９％です。年代別では10代で低く、20代で高くなっています。ウェーブパーマの利用率は25・４％で、年代別にみると20代の利用率が他の年代に比べ高くなっています。ストレートパーマの利用率は17・０％で、年代別では50代で低くなっています。トリートメント（有料）の最近１年間利用率は38・３％です。年代別では20代、30代での利用率が高く、10代、50代で低くなっています。ヘッドスパ（有料）の利用率は14・９％です。年代別では10代の利用率が他の年代に比べ低くなっています。

その他の利用率は、メイクで３・４％、ネイルで２・２％、エステ（フェイシャル・ボディ）で２・１％です。

試してみたい有料サービスメニューは？

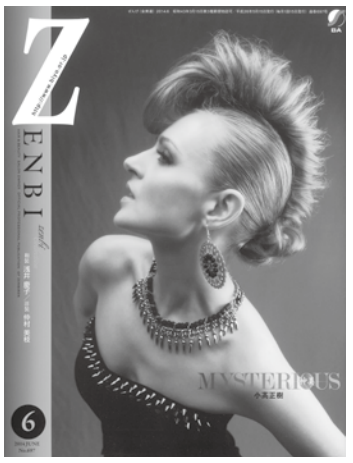

購読をお勧めします

特集を掲載した「ZENBI」６月号
年間購読料3,570円で毎月、お店にお届け。お申し込みは所属支部長まで。

組合日誌

６月
３日　コンテスト技術講習会着付②
５日　ＴＢＡ月例会
６日　広報会議
10日　コンクール塾総まとめ
　　コンテスト技術講習会着付③
11日　コンテスト技術講習会ヘア③
12日　ガラ・ドコンクール出場選手説明会
18日　コンテスト技術講習会ヘア④
20日　ガラ・ド実行委員会
23日　関東ブロック理事長会～総会
　　関東ブロック青年組織交流会
24日　コンテスト技術講習会着付④
26日　常任理事会
27日　サロン繁栄勉強会

７月
３日　コンテスト技術講習会着付②
８日　第56回ガラ・ド・ラ・コワフュール
10日　広報会議
11日　理事会・支部長会
22日　カラー講習会①
25日　サロン繁栄勉強会
29日　ＴＢＡ月例会

本部事務局夏季休業のお知らせ

夏季休暇につき、本部事務局業務を次のとおり休ませて頂きますのでご了承下さい。

８月12日（火）から15日（金）まで

まつ毛エクステ　アートメイク

違法施術で摘発２件

法令順守して健全経営を

５月末、美容に係る施術で２件の違法行為が摘発され容疑者がいずれも逮捕されるという事件が報じられました。一件は名古屋市のエステ店で、まつ毛エクステンションを美容師免許のない従業員が施術していたとして経営者ら４人が美容師法違反（無免許営業）の容疑で逮捕されました。他の１件は船橋市の自宅を兼ねるエステ店で、医師免許が無いのに眉毛の生え際などに色素を入れる施術「アートメイク」をしたとして、経営者に対して医師法違反（無資格医業）容疑で逮捕の手続きがとられた、というもの。

こうした違法行為は氷山の一角で、かなり横行していると危惧する向きもあり、営業の侵害、業界のイメージダウンにつながらないよう、組合でも常々監視を強めているところです。

組合員店舗においては、本紙や支部活動を通じて様々な情報の伝達、指導がされていますので「何が違法か」は理解されていると思います。違法行為はお店の信用を傷つけ、お客様の信頼を大きく損ない、経営の維持・存亡にも影響を与えかねません。法令を順守し健全な店舗経営に努めてください。

参加者募集

第２回「きもので銀座」

みんなで秋の銀座を“きもの”で歩きませんか

着物文化と美容組合のPR、そして着付営業をサポートするため、昨年開催して大反響を呼んだ「きもので銀座」を今年も開催することになりました。講演会と銀座の街をきもの姿で歩くこのイベントは、どなたでも参加できますのでお気軽にお申込み下さい。実施概要は次の通りです。

期日　10月14日（火）

講演

□場所　第一ホテル東京（港区新橋）

□時間　午後12時30分～

□テーマ

「十二単～襲（かさね）の美」

□講師〈講演・実演〉

荘司礼子先生

（国際文化理容美容専門学校渋谷校校長／衣紋道髙倉流東京道場会頭）

ウォーク

講演終了後、銀座の街を歩いて楽しみます。

参加費

６、０００円（食事付）

申込み

９月22日までに支部長さんへ

（但し、定員に達し次第締切ります）

昨年の模様

青年会ｓｕｃｃｅｅｄ特別講演会

サロンをより進化させ、運命を変えるための実践メソッド

経営者、リーダー、必見のセミナー

日　時　７月22日（火）
開場13：30　開会14：00　終了16：00（予定）

場　所　代々木・美容会館２階　組合研修室

入場料　組合員2,000円　一般3,000円

講　師　刈谷裕子　先生

テーマ　①誰にでもわかる、売上をあげる術
②誰にでもできる、売上をあげる術

協　賛　ＨＡＮＡ　ＩＮＴＥＲＮＡＴＩＯＮＡＬ株式会社
株式会社サンナホル

問合せ　組合事務局　ＴＥＬ03－3370－2131

申込み　※詳細は本紙同封のチラシをご覧ください。

関係２団体が総会

事業計画・予算など原案通り承認

東京美容家集団

東京美容家集団（ＴＢＡ）の第29回定時総会が、６月19日（木）午後６時から美容会館２階研修室で開かれました。

福島会長、ＢＡ東京金内理事長の挨拶のあと、議長が就任して議事に。25年度の事業報告や収支決算、そして26年度の事業計画、同収支予算などの審議が行われて、いずれも原案どおり承認されました。また、当日は、ＴＢＡ総会に先立って同会場でＴＭ東京講師会の会合が開かれ、26年度の事業等が報告されました。

東京認定美容師会

東京認定美容師会は、６月13日（金）午後６時より組合２階研修室で第21回定時総会を鈴木則子会長以下役員が出席して開き、25年度の事業、決算報告、そして新年度の事業、予算などを決めて終了しました。

全日本美容業生活衛生同業組合連合会
理事長　吉井眞人
〒151-0053　東京都渋谷区代々木一―五六―四　美容会館七階
☎〇三―三三七九―二〇六四
FAX〇三―三三七〇―八九一七
http://www.biyo.or.jp

東京美容国民健康保険組合
理事長　因幡有紀
〒163-0436　東京都新宿区西新宿二―一―一　新宿三井ビル36階
☎〇三―五九〇八―八二〇一

東京都ビューティサプライ協同組合
理事長　山崎登美子
〒111-0053　東京都台東区浅草橋三―二八―一三
☎〇三―三八六四―四一五七

暑中お見舞い申し上げます

美容協同組合
日本ヘアデザイン協会
会員一同
〒160-0022　東京都新宿区新宿五―一五―六　新宿光陽ビル三〇三
☎〇三―三三五二―五〇三二

学校法人　山野学苑
山野美容芸術短期大学
厚生労働大臣指定　山野美容専門学校
総名誉学長　山野正義
理事長・学長・校長　山野愛子ジェーン
短大　〒192-0396　東京都八王子市鑓水五三〇　☎〇四二―六七七―〇一一一(代)
専門学校　〒151-8539　東京都渋谷区代々木一―五三―一　☎〇三―三三七九―〇一一一(代)

学校法人日美学園
日本美容専門学校
理事長　網蔵卓爾
〒169-0075　東京都新宿区高田馬場一―二一―一二　☎〇三―三二〇〇―〇八一三

学校法人　田中芸術学園
東京美容専門学校
理事長　田中雅子
校長　中尾実
〒161-8557　東京都新宿区下落合一―二―四　☎〇三―三三六〇―六〇六一

学校法人　マノ学園
真野美容専門学校
校長　真野英子
〒160-0021　東京都新宿区歌舞伎町二―四二―五　☎〇三―三二〇九―三八一一

学校法人　メイ・ウシヤマ学園
ハリウッド大学院大学
理事長・学長　山中祥弘
ハリウッドビューティ専門学校
校長　ジェニー牛山
〒106-8541　東京都港区六本木六―四―一　六本木ヒルズハリウッドプラザ
☎〇三―三四〇八―五〇二〇

住田美容専門学校
校長　住田知之
〒150-0002　東京都渋谷区渋谷一―二一―一〇
☎〇三―三四〇九―六七五二

学校法人　国際文化学園　厚生労働大臣指定
国際文化理容美容専門学校　渋谷校／国分寺校
理事長　平野徹
国分寺校校長　鈴木隆
渋谷校校長　荘司礼子
〒150-0045　東京都渋谷区神泉町五―三（法人本部事務局）
☎〇三―三四六二―一四四七　FAX〇三―三七七〇―八七四五

学校法人　佐々木学園
東京総合美容専門学校
理事長　佐々木啓之
学校長　西口啓子
〒171-0022　東京都豊島区南池袋二―八―七
☎〇三―三九八七―二〇一一

学校法人　たかの友梨学園
厚生労働大臣指定　たかの友梨美容専門学校
理事長　たかの友梨
〒150-0001　東京都渋谷区神宮前三―一八―四
☎〇三―三四〇一―一〇一一
FAX〇三―三四〇一―〇二四四

全美連・休業補償共済制度
仕事が出来なくなった時 あなたの所得を補償

全美連の休業補償共済制度は、病気やケガで美容の仕事が出来なくなったとき、その所得を補償するものです。入院中に限らず、通院治療を行う期間（医師の指示による）も対象です。従業員の方にもおすすめです。

加入資格

次の条件をすべて満たす方が加入できます。

①組合員またはその役員・従業員で、健康で美容業に正常に従事している方

②美容業による所得のある方

③加入日（10月1日）現在、満15歳以上満79歳以下の方（70歳以上は継続加入のみ）

契約期間

平成26年10月1日午後4時から翌年10月1日午後4時までの1年間となります。

掛金・補償額（1口あたり）

掛金（年払）6000円

所得補償額は年齢により異なります。別表の掛金―補償額表をご覧下さい。

申込締め切り

9月12日（金）

お申込・問い合わせ

組合本部へ

TEL

03-3370-2131

■一口あたりの補償額（月額）と年払掛金

年齢区分	補償額(月額)	一口あたり年払掛金（10月１日加入）
15～19歳	100,000円	組合の申込締切日 9月12日
20～24歳	67,000円	
25～29歳	60,000円	
30～34歳	48,000円	一律6,000円
35～39歳	41,000円	
40～44歳	33,000円	
45～49歳	28,000円	ひと月あたりの負担額は500円です。
50～54歳	24,000円	
55～59歳	23,000円	
60～64歳	22,000円	
65～69歳	18,000円	
70～74歳	14,000円	継続加入のみ
75～79歳	11,000円	

美容師の為の総合福祉共済制度
みんなで入ろう 加入者増強運動実施中

組合員等の福利厚生をサポートする総合福祉共済制度は、現在多くの組合員さんが加入しています。少ない掛け金で大きな保障が得られなど、とりわけ、特別給付金は大きな魅力のひとつになっています。また、東京の組合は、この制度に独自の「傷害通院給付金」を上乗せし、より充実した内容で組合員の皆さんに利用していただいています。

加入者が多くなれば内容も更に充実しメリットも増えます。組合員のみなさんはじめ、お店の福利厚生としてスタッフの方々などにも加入をお薦めします。ご検討下さい。

給付金等の請求、忘れていませんか？

給付金等の請求には有効期限があります。この期限を過ぎますと請求できなくなってしまいますので、ご注意ください。

〈請求有効期限〉

事由発生から、共済金は3年、特別給付金及び傷害通院給付金は1年です。

詳しくは本部事務局にお尋ね下さい。

03(3370)2131

美賠償

美容室での事故をなくしましょう

全組合員さんが加入済みの美容所賠償責任補償制度は、お客様に係わる万が一の事故の時の備えです。本紙にチラシを同封しましたのでお読み頂いて美容室での事故をなくしましょう。

美容師の職場復帰促進
ポスター掲示のお願い

人材不足、求人難が深刻な美容業界ですが、組合ではその解決の一策として、子育て等何らかの理由で現在美容業を離職している美容師の方々に職場復帰を奨励し促進する「リトライ支援事業」を実施することとなりました。

そこで、当事業を広く周知するため、ポスターを作成して本紙に同封しましたのでサロン店頭や、地区のコミュニケーションスペース、保健所など、多くの人の目に触れる場所に掲示してくださるようご協力をお願いします。

なお、職場復帰を希望される美容師からの相談は組合本部で受け付けていますので、問い合わせ等がありましたら組合本部までご連絡ください。

暑中お見舞い申し上げます

学校法人　榎本学園
町田美容専門学校
校　長　結城達生
〒194-0021　東京都町田市中町二―一〇―二四
☎〇四二―七二四―三二三四

学校法人　小倉学園
早稲田美容専門学校
校　長　小倉規布佳
〒169-0051　東京都新宿区西早稲田二―二〇―七
☎〇三―五二九一―七七三二
FAX〇三―五二九一―七七三五

タカラベルモント株式会社
代表取締役会長兼社長　吉川秀隆
〒107-0052　東京都港区赤坂七―一―一九
☎〇三―三四〇三―二四二七

滝川株式会社
代表取締役会長　滝川晃一
代表取締役社長　滝川睦子
〒111-8511　東京都台東区元浅草三―二―一
☎〇三―三八四五―二二一一(代)

株式会社　アリミノ
代表取締役社長　田尾大介
〒161-0033　東京都新宿区下落合一―五―二二
☎〇三―三三六三―八二一一

資生堂プロフェッショナル株式会社
代表取締役社長　花田浩三
〒105-0021　東京都港区東新橋一―一―一六―7F
☎〇三―六二一八―七九七七

モルトベーネプロフェッショナル株式会社
代表取締役社長CEO　福井敏浩
代表取締役COO　加藤修
〒169-0051　東京都新宿区西早稲田二―二〇―一五
☎〇三―三二〇八―六一〇〇

フェザー安全剃刀株式会社
代表取締役社長　藤田直人
〒531-0075　大阪市北区大淀南三―三―七〇
☎〇六―六四五八―一六三一

株式会社　きくや美粧堂
代表取締役会長　増保憲一
代表取締役社長　増保利行
〒150-0021　東京都渋谷区恵比寿西一―一三―七
☎〇三―三四九六―六七五五

株式会社美好屋商店
代表取締役　山崎有里子
〒156-0052　東京都世田谷区経堂五―三八―二〇
☎〇三―五四五一―三四四八

株式会社　フジシン
代表取締役社長　遠藤一徳
本社　〒162-0065　東京都新宿区住吉町八―一二
☎〇三―三三五七―四一四一

株式会社　ガモウ
代表取締役社長　美濃部徹
〒107-0062　東京都港区南青山二―五―一七　八階
☎〇三―五四一四―六五八一
FAX〇三―五四一四―六五九一
http://www.gamo.co.jp

総合アクセサリー・美容用品卸
株式会社　マスダ増
代表取締役社長　増田秀司
〒103-0003　東京都中央区日本橋横山町七―五
☎〇三―三六六四―七六五一(代)

作品募集

全美連・第16回作文コンテスト

最優秀作品に賞金10万円と厚労大臣賞

全美連が毎年実施している作文コンテストの応募要領が、このほど発表されました。応募資格は組合員またはその従業員です。この機会にあなたの日頃の「思い」を書いてみませんか。

最優秀賞には厚労大臣賞と10万円が贈られます。

募集要領

募集テーマ

●「私が考える美容師と地域の役割」

●「私と美容組合の絆」

入賞者・賞金

○最優秀賞　1名、厚生労働大臣賞・賞金10万円

○優秀賞　2名、賞金5万円

○入選　若干名、賞金2万円（商品券）

※最優秀賞・優秀賞の方は、全国大会へご招待（旅費・宿泊費実費支給）

審査委員及び審査

学識経験者等により厳正な審査を行います。

原稿枚数

400字詰め原稿用紙4枚より7枚まで（パソコン・ワープロ原稿可）

※パソコン・ワープロの場合は1600字より2800字までです。書式設定は問いません。

応募資格

組合員またはその従業員（美容師に限る・年齢不問）

※1人でも多くの方にご応募していただきたいため、昨年度の最優秀賞、優秀賞の方のご応募はご遠慮下さい。

提出作文の著作権

全日本美容業生活衛生同業組合連合会に帰属し、許可なく他に転載等することを禁じます。

※最優秀賞・優秀賞作品は「ＺＥＮＢＩ」誌上で発表します。

応募先

〒151-0053東京都渋谷区代々木1-56-4美容会館7階

全美連・作文コンテスト係りへ直送。

作文には「郵便番号、住所、氏名（ふりがな）、年齢、性別、電話番号、美容室名、組合員・従業員の別」を明記してください。

※ご記入いただいた個人情報については、作文コンテストの結果通知に使用し、作品提出者の同意を頂かずに第三者に対して提供はいたしません。なお、作文は返却いたしません。

応募締切日

平成26年8月15日(金)消印有効

第42回全日本美容技術選手権大会

観戦と宝塚温泉～神戸の旅

者集　加参募

全美連主催の全日本美容技術選手権大会が10月21日、大阪市で開催されます。全国の組合から選抜された有力な選手が日本一を目指して熱い戦いを繰り広げます。

東京代表の選手は毎回大健闘しており、今年も好成績が期待されます。

組合では大会の観戦を兼ねた恒例の旅行を企画。名湯「宝塚温泉」と神戸の旅をお楽しみいただきます。

詳しくは本紙同封のチラシをご覧下さい。

期　日	平成26年10月21日（火）～22日（水）１泊２日
旅行先	全国大会観戦～宝塚温泉～神戸周辺
参加費	１人　52,000円（大会入場券付）
募集人数	40名
申　込	参加費を添えて各支部へお申込下さい。
締　切	９月16日（火）　※但し、定員になり次第締め切ります。
企　画	ＢＡ東京　総務部
行　程	＜１日目＞ 東京駅⇒新大阪駅⇒大会々場（大阪市中央体育館　観戦・昼食）⇒宝塚温泉「ホテル若水」（泊） ＜２日目＞ 「ホテル若水」⇒六甲山山頂⇒神戸ベイクルーズ⇒萬寿殿・中国料理（昼食）⇒北野異人館街自由散策⇒新神戸駅⇒東京駅 ※都合により行程に変更が生ずる場合がありますのでご了承下さい。

全日本美容講師会　**第99回ＴＭモード発表会〈2014年ニューモード〉**

日　時　９月２日(火) 13時　開演予定

会　場　岐阜県高山市「飛騨・世界生活文化センター」

参加費　メンバー：2,000円　　ビジター：6,000円

問合せ　組合本部まで　03－3370－2131

理美容師向けポータルサイト「Re:Beauty」

「Re:Beauty（リビューティ）」は、現役の理美容師の方から、現場を離れてしまったけれども、もう一度理美容の仕事にリトライしたい方まで、理美容にかかわる全ての方のための総合情報サイトです。BA東京と連携してリトライ教育情報から、求人情報、最新のメーカー情報、経営に関する情報まで、理美容に関する役立つ最新情報が満載。

http://rebeauty.jp/ をご覧ください

全国資格者リトライ振興有限責任事業組合

暑中お見舞い申し上げます

株式会社　サンムラー
代表取締役社長　土橋正樹
〒111-0042　東京都台東区寿一－一七－一一
☎〇三－三八四五－四一六五
FAX〇三－三八四五－四五九四

株式会社　ミルボン
代表取締役社長　佐藤龍二
〒534-0015　大阪市都島区善源寺町二－三－三五
☎〇六－六九二八－二三三一

きものクリエーター　㈲はとり
代表取締役　羽鳥勉
〒948-0031　新潟県十日町市山本町八〇七－九
☎〇二五－七五七－八九〇六
FAX〇二五－七五二－五二一六

株式会社　ヒカリ
代表取締役社長　髙橋一芳
〒173-0034　東京都板橋区幸町二五－八
☎〇三－三九七三－一六二六

リアル化学株式会社
代表取締役　岩崎彰宏
〒170-0005　東京都豊島区南大塚三－三三－一
☎〇三－三九八六－一六五一
FAX〇三－三九八七－六五三九

株式会社　サンナホル
代表取締役　井戸善範
〒180-0006　東京都武蔵野市中町一－六－五
☎〇四二二－六七－〇〇九〇

株式会社　千代田化学
代表取締役　河村惠右
〒164-0003　東京都中野区東中野一－五三－一九
☎〇三－三三六八－七三七三

コスムビューティーサイエンス株式会社
代表取締役　山崎登美子
〒150-0002　東京都渋谷区渋谷二－三－八－四〇二
☎〇三－六四一八－五七七〇
FAX〇三－六四一八－五七七一

新美容出版株式会社
代表取締役社長　長尾明美
〒106-0031　東京都港区西麻布一－一－一二
☎〇三－五七七〇－一二三〇
FAX〇三－五七七〇－一二三一

株式会社　百日草
代表取締役社長　太田昌孝
〒170-0002　東京都豊島区巣鴨一－三四－七
☎〇三－三九四一－八一五一
FAX〇三－三九四一－八一五八

理美容教育出版株式会社
代表取締役社長　柳田照穂
〒111-0053　東京都台東区浅草橋三－二八－一三
☎〇三－三八六一－七四二一

■全国理美容新聞
サロンニューズマガジン株式会社
代表取締役社長　蔭地茂規
本社　〒530-0036　大阪市北区与力町一－五　与力町パークビル
☎〇六－六三五八－五八〇七

株式会社　週刊美容
代表取締役　星野寛
〒150-0043　東京都渋谷区道玄坂二－一八－五
☎〇三－三四六四－三四七〇
FAX〇三－三四七六－〇三六四
weekly-beauty-journal@rg7.so-net.ne.jp

暑い！ これからがピーク 熱中症にご注意

7～8月がピークになると言われている熱中症。適切な予防をすれば防ぐことができます。予防法には主に次のようなことが挙げられていますので熱中症による健康被害を防ぎましょう。（以下、厚労省資料抜粋）

①こまめな水分・塩分の補給（特に高齢者、障害児・障害者の場合、のどの渇きを感じなくても、こまめな水分補給を）

②扇風機やエアコンを使った温度調整／室温が上がりにくい環境の確保（こまめな換気、遮光カーテン、すだれ、打ち水など）／こまめな室温確認

③こまめな体温測定（特に体温調節機能が十分でない高齢者、障害児・障害者、子ども）／通気性の良い、吸湿・速乾の衣服着用／保冷剤、氷、冷たいタオルなどによる体の冷却

④日傘や帽子の着用／日陰の利用、こまめな休憩／天気の良い日は昼下がりの外出はできるだけ控える

需要の高まる夏、節電に心掛けよう

政府及び電力会社は2013年冬季の節電対策以来、引き続き電力需要対策を講じてきていますが、今年も無理のない節電を呼びかけています。

電気料金の値上げもあり、電気の使い方を見直し、電力需要が高まる夏を乗り切りましょう。施術に影響ない程度に照明の照度を下げ、エアコンの設定温度を上げて扇風機と併用するなど工夫して節電に心がけましょう。

支部だより

三鷹支部（3美会）
新緑の中、「GOLFでいいん会」開催

三鷹支部の3美会（会長 山崎 浩）では、5月20日、「GOLFでいいん会」（委員長 橋本茂一）の第1回目を、下見を兼ねて好天に恵まれた「大洋河口湖ゴルフコース」で開催しました。

参加者のほとんどが初体験とあって、芝の緑、好天の青空、新緑の香りに鶯の美声に、スコアーはそっちのけ？で大喜びでした。プレー後は、河口湖の「ほうとう鍋」を楽しみ、大いに鋭気？を養いました。

今回は稲葉多摩ブロック長、新山東村山支部長がゲスト参加され、盛り上がった1日でした。最後に橋本委員長から御礼の挨拶と今後の予定などの話があり、又、次回も開催して欲しいとの声が高まり次回の企画に期待を抱きながら散会しました。

■3美会の今後の予定

・6月3日（火）ウォーキングでいいん会「新緑の高尾山」

・7月14日（月）カラオケでいいん会

・9月30日（火）第2回料理でいいん会　テーマは「和」

立川支部
ベリーショートのカット講習会開く

立川支部（西川正昭支部長）では、5月27日（火）、嘉戸敏明先生（of HAIR店長）を講師にお迎えし、ベリーショートのカット講習会を開催しました。

今、ショートカットが流行している中、若い人だけでなく、中高年の方々にも、若々しく見えるカットを、というコンセプトで行いました。

先生は、とても穏やかな人柄で、理論、デモンストレーションと、とても丁寧に教えて頂き、2時間が、あっという間に経ち、高感度の高い講習会となりました。

世田谷四支部
4支部合同で役員懇親旅行

世田谷四支部（梅丘・瀧澤支部長、砧・盛支部長、世田谷・石井支部長、玉川・因幡支部長）の役員懇親旅行会は総勢35名で6月17日、18日の両日一泊二日のバス旅行を実施しました。

日頃の役員会、集金業務、本部の伝達業務等の協力で大変と思い企画しました。宿泊は鐘山苑で美しい庭園を見ながら又、屋上の露天風呂で富士山を眺めお互いのボディチェック等をして楽しみ、宴会は歌あり、踊りあり、手品あり、その他太極拳ありと各支部の芸達者が披露し料理を前に大いに盛り上がりました。

帰りに忍野八海の澄みきった水に日頃の喧騒を忘れ、白糸の滝の雄大さに気も休まり、帰りのバスの到着時間当てに一喜一憂して楽しい一泊二日の旅行は終始なごやかで大変有意義な二日間でした。皆様お疲れ様でした。又行きましょうね。

◇　◇　◇

お悔やみ申し上げます

藤田詠子さん（八王子支部）（平成26年5月7日）

新野満雄さん（八王子支部）（平成26年6月21日）

代々木交差点

さよならと　梅雨の車窓に　指で書く

長谷川素逝

東京も梅雨の入りと発表されたとたんに大雨洪水注意報。6月の初めにすごい雨が降りました。年齢を積み重ねてくると梅雨前の晴天が何となく梅雨時の大雨を予感させた。「物事をとことんまで突き詰めると、勘の当たりが良くなるような気がする。」ノーベル賞の小柴昌俊の言葉。「勘」を裏うちするのは努力と経験かと思う。私も直腸癌と前立腺癌を患った。しかし、こればかりは勘が働かなかった。自分は病気には全く縁が無いと考えていたが少し違っていた。現在はすこぶる健康で、すっかり病気だったことは忘れている。これも仕事がそうさせているのかも知れない。元来陽気な性格から全然くよくよしない。常に馬鹿のように笑ってばかりである。声の調子は少し高目に、呼吸は吐く息を大切にして接客している。動作は機敏に、自分の喜びよりお客様の喜びを優先して、お客様に笑顔で接している。これが病後の健康にぴったりなのかも知れない。

（因幡）

パソコン講習会 受講生募集中

基礎から応用コースまで、安く！楽しく！学べます。経営の実務に活かせるパソコン講習会の受講をお薦めします。

開　講　6月30日～9月22日の間の1日又は2日

受講料　1,200円～2,500円

お問い合わせ・申込み　組合事務局 03-3370-2131

※詳細はhttp://www.seiei.or.jp/tokyo/pdf/pc26.pdf

住友生命保険相互会社
代表取締役社長　橋本雅博
〒104-8430　東京都中央区築地七―一八―二四
☎〇三―五五五〇―一一〇〇

日本興亜損害保険株式会社
取締役社長　二宮雅也
〒100-8965　東京都千代田区霞が関三―七―三
☎〇三―三五九三―三一一一

株式会社　損害保険ジャパン
取締役社長　櫻田謙悟
〒103-8255　東京都中央区日本橋二―二―一〇
☎〇三―三二三一―四一五四

株式会社　ハピネス
代表取締役社長　永島敬士
〒170-0011　東京都豊島区池袋本町四―一二―六
☎〇三―三九八四―二〇七三
http://www.happiness-cosmetic.com

丸大食品株式会社　首都圏特販営業課
課長　栗原靖史
〒126-0051　東京都江東区枝川二―二三―二
☎〇三―三六四七―一五七二

パシフィックエンジニアリング株式会社
代表取締役　三浦政夫
〒113-0033　東京都文京区本郷一―二二―三
☎〇三―三八一六―二一三一

菅原印刷株式会社
代表取締役　菅原寛子
〒111-0051　東京都台東区蔵前三―一五―一　エスピービル
☎〇三―五六八七―二二一一(代)

健保だより

東京美容国民健康保険組合（五九〇八）八二〇一

40歳以上を対象とした無料の健診
―特定健康診査のご案内―

今年も生活習慣病予防のための健康診査（特定健康診査）を実施いたします。40歳以上の方を対象とした無料の健診となっておりますので、ぜひご自身の健康状態の把握にご活用ください。健康診断をすることで、普段見ることのできない身体の内部の状態について知ることができます。身体の内部状態の変化は、自分では気づきにくいものです。見た目に判断が難しいものであるだけに、体調が心配な方はもとより、今元気な方も、これを機会に受診をしてみてはいかがでしょうか。

この特定健診の受診率は、国が組合に対して交付する補助金にも影響しています。皆様一人一人がご協力いただくことで、組合の安定した運営を助けるだけでなく、皆様の保険料をも安定化させることにもつながっていきます。

年に一度しかない機会ですので、積極的にご活用いただけますようお願いいたします。

○受診券の発送について

毎年多くの方にお問い合わせいただいている受診券の発送時期については、本年度も6月～8月となっております。対象となる方には順次発送しておりますので、未着の方は8月末までお待ちいただけますようお願いいたします。尚、26年4月1日以降にご加入いただいた方で受診をご希望される場合は、組合までご連絡いただけますようお願いいたします。

平成26年6月1日現在	
被保険者数	25,755人
事業主組合員	3,380人
従業員組合員	15,970人
同一世帯家族	6,405人

出産・死亡・入院したとき

▽直接支払い制度を利用できます。

出産費用のお支払いの際、出産育児一時金の金額を差引いた額で会計できるよう、出産育児一時金を、医療保険者（美容国保）から病院などに直接支払う仕組みです。

▽出産育児一時金（現金給付）

被保険者が出産したとき、一件当たり四二〇、〇〇〇円が支給されます。

妊娠四ヶ月以上であれば、流産・死産でも支給され、双生児のときは、二件分が支給されます。（産科医療補償制度対象分娩でない場合は三九〇、〇〇〇円）

▽出産手当金（現金給付）

資格取得後六ヶ月以上の被保険者が出産したとき、次の「出産手当金」が支給されます。

・事業主組合員～一日につき一、〇〇〇円の三十日分～三〇、〇〇〇円

・従業員組合員～一日につき七〇〇円の三十日分～二一、〇〇〇円

・同一世帯家族～一日につき五〇〇円の三十日分～一五、〇〇〇円

▽葬祭費（現金給付）

被保険者が死亡したとき、その葬祭を行なった人に対して、次の葬祭費が支給されます。

・事業主組合員が死亡したとき　一〇〇、〇〇〇円

・従業員組合員が死亡したとき　七〇、〇〇〇円

・同一世帯家族が死亡したとき　七〇、〇〇〇円

▽入院手当金（現金給付）

資格取得し、三ヶ月以上たっている被保険者には次の「入院手当金」が支給されます。（出産・交通事故関係は除外）

・事業主組合員～一日につき一、〇〇〇円の入院日数分

・従業員組合員～一日につき七〇〇円の入院日数分

・同一世帯家族～一日につき五〇〇円の入院日数分

――（入院手当金の支給期間は同一の疾病または、負傷及びこれにより発した疾病に関してはその支給を始めた日から起算して年度内三〇日を限度とします。）

所得調査にご協力お願いします

所得調査とは、国保組合に対する国庫補助額を適切に算定するため、厚生労働省の指示によって5年に一度行われる極めて重要な調査です。当組合独自で行われているものではなく、全国すべての国保組合で定期的に実施されています。

調査対象者となる方には郵送にて調査票を送付いたします。調査票が届いた方は、納税通知書の写しまたは課税証明書を添付の上、調査票と一緒にご提出くださいますようお願いいたします。

皆様の保険料にも大きく影響する大切な調査ですので、趣旨をご理解のうえ、ご協力をお願い申し上げます。

8月月例会はお休みです！ご注意下さい！

次の月例会は、９月４日（木）で全美講TMモードの予定です。

詳しい内容については、BA東京タイムス８月号をご覧ください！

東京美容家集団
Tokyo Beautician Association
TBA NEWS

７月月例会の予定

日時	７月29日㈫ 13：00～（予定）	会場	美容会館９階 TBホール	会費	会員無料、ビジター3,000円

★コンテスト３種目
ワインディングコンテスト／浴衣メイクコンテスト／浴衣アップスタイルコンテスト

★ヘア：Summer Girls Beauty　安田光宏、近藤紀之

スケジュール【予定】

- 開場／12：30～
- ワインディングコンテスト／13：00～
- 浴衣アップスタイルコンテスト、浴衣メイクコンテスト／14：00～
- ヘアショー／14：55～

※都合により内容及びスタート時間が一部変更になる場合がございます。

各種実技講習会のお知らせ

㈱受講料について　Ⓜ：TBA会員 / Ⓢ：TBA会員の店の従業員 / Ⓥ：ビジター

着付

◆着付け職種技能検定１級実技試験対応講習会

秋の実技に備えて今からlesson！

日時 9/25㈭、10/9㈭　19：00～22：00　受講料 Ⓜ Ⓢ Ⓥ 一律20,000円

◆Aコース街着【テキスト付】

つむぎ・小紋の着付、名古屋帯、ポイント柄の決め方など内容充実の講習となっております。

日時 9/25㈭、10/9㈭、10/16㈭　19：00～21：30
講師 当会着付部常任指導委員以上
受講料 Ⓜ16,000円　Ⓢ18,500円　Ⓥ21,000円

◆Bコース留袖【テキスト付】

タオル補整、長襦袢の着せ方、留袖着付まで。

日時 10/23㈭、10/30㈭、11/13㈭　19：00～21：30
講師 当会着付部常任指導委員以上
受講料 Ⓜ16,000円　Ⓢ18,500円　Ⓥ21,000円

ヘア

◆カットデザイン・クリニック実技講習会

疑問点の解決、お客様とのデザインコミュニケーションのとり方など。

日時 8/26㈫　10：00～16：00　講師 安田光宏
受講料 Ⓜ10,000円　Ⓢ10,000円　Ⓥ15,000円
早割一律　7,000円（8/11まで）【別途ウィッグ台3,500円】

会員無料

◆人相学セミナー

例えば、「おでこが縦に広い人はどんな人？」そんなことを講義します。

日時 8/5㈫　15：30～18：00
講師 小林浩子（嘉祥流開運観相学、道士取得）
受講料 Ⓜ無料　Ⓢ2,000円　Ⓥ3,000円

販売品のお知らせ

◆TBAオリジナルシザー“テクニカ”ス：ストレート エ：エフェクト

価格 各41,040円（税込）【38,000円＋税】
種類 T：5.5インチ（ス、エ）B：6.0インチ（ス、エ）A：6.0インチセニング（ス、エ）

◆着付用ボディ

価格 34,560円（税込）【32,000円＋税】
内容 腕なし、軽量、足の部分は取外し可能で持ち運びに便利です。

◆着付用ボディケース

当会販売のボディにあわせて作っています。

価格 18,360円（税込）【17,000円＋税】
内容 色柄…黒　形…ショルダー型

お得な情報満載の…beauty-city.com
BA東京ホームページへアクセスGO！ GO!!

毎月更新し最新情報をお届けしています。主なコンテンツは―
①ＴＢＡ情報として月例会、講習会日程、画像と共にテキストなど
②最新のＢＡ東京タイムスＷＥＢ版とバックナンバー③音楽の最新情報
④アイ・ビューティシャン養成講座募集案内⑤バナー広告
⑥組合加入促進理事長インタビュー

レディース アートネイチャー
ウィッグ取り扱い店 募集

販促・試着・アフターフォローまでしっかりサポート。
ウィッグに興味のあるお客様がいらっしゃいましたら、お気軽にお電話ください。

Point 1 ご紹介のお客様にご成約いただいた場合
ご紹介料をお支払いいたします。

Point 2 ウィッグのご試着は
ご指定の日時に美容室で。

理・美容室専用ダイヤル　お問い合わせはこちらまで　0120-66-3066
詳しくはホームページへ ANSS 検索

お客様からお預かりする個人情報は、当社の事業に関するお知らせ・ご連絡のために利用いたします。
詳しくは当社ホームページをご覧ください。www.artnature.co.jp
〒151-0053 東京都渋谷区代々木3-41-12-3F ANセンター
J-Hair 日本毛髪工業協同組合加盟
証券コード：7823
レディース アートネイチャー

経営に役立つ　*経営のヒント満載*

★７月のサロン繁栄勉強会★

日　時　７月25日（金）午後７時～９時
会　場　美容会館２階研修室　渋谷区代々木１－56－４
テーマ　１、超純水で髪はよみがえる！！
　　講師　白旗　訓
　　２、バカだから結果を出すしかなかった！
　　講師　大野　幸一
会　費　組合員とそのスタッフ　500円
　　非組合員　1,000円
申　込　美容組合事務局　03-3370-2131

※詳細は本紙同封のチラシをご覧下さい。